RÉPUBLIQUE FRANÇAISE

FORMULAIRE D'INSCRIPTION AU DISPOSITIF D'AIRE EDUCATIVE ENVIRONNEMENTALE - A2E DE LA PROVINCE SUD

ANNEE SCOLAIRE 2020

COLLÈGE LA COLLINE
B.P. 28 98829 THIO
TÉL. 44 52 87
Fax 44 50 53
mail : ce.9830355u@ac-noumea.nc

Etablissement : COLLEGE LA COLLINE

Commune : THIO

Professeur(s) pilote(s) : Mme MOINDOU Marina (LCK)
Mme TOULANGUY Marthe (Documentation)
Mr WAYA Christian (SVT)

Classe(s) concernée(s) :

☒ 6ème	☒ 5ème	☐ 2nde
	☒ 4ème	☐ 1ère
	☒ 3ème	☐ Terminale
		☐ BTS

soit 95 à 100 élèves (rentrée 2020)

Nature de la demande : ☒ Création ☐ Reconduction

Réalisation d'un jardin Kanak et Océanien à Thio-Village

Il s'agit d'1 projet pluri-annuel
en 2020 : réalisation du jardin.

Sous réserve d'acceptation de votre dossier, votre inscription vous permettra de bénéficier de l'aide de la province Sud pour la mise en place de votre projet et des ressources prévues à cet effet.
Au-delà de ce support technique, cette inscription vous permettra d'être mis en réseau avec d'autres aires éducatives environnementales, de bénéficier de et d'enrichir les expériences existantes et ainsi de participer au développement d'un réseau d'A2E et d'élèves sur le territoire.

Quels critères dois-je respecter pour que mon inscription soit validée ?

➢ **Publics concernés :**

- Elèves ou classe de cycle 3 : 6ème
- Elèves ou classe de cycle 4 : 5ème, 4ème, 3ème
- Elèves ou classe de seconde, première et terminale, BTS

Le dispositif peut concerner des élèves d'un même établissement et issus de niveaux de classe différents.
Un même site peut être géré par plusieurs établissements différents. Le pilotage du projet est assuré par un établissement secondaire mais peut être soutenu et accompagné par des établissements primaires du bassin éducatif concerné.

➢ **Sites concerné :**

- Le lieu dédié peut se situer au sein de l'établissement (surface minimum : ne peut être inférieur à 10 mètres carrés) ou à proximité immédiate (à moins de 15 minutes à pied) d'un espace naturel dont le foncier peut être communal, provincial, territorial.
- Le site peut être partagé par plusieurs établissements différents se situant aux alentours.
- Le site doit être accessible, sécurisé et ne présenter aucun risque pour les élèves (pollution, courant, houle, terrain glissant, éboulements, campements sauvages...).
- Lors des sorties sur site, les enseignants devront répondre à l'ensemble des règles et obligations définies par leur autorité respective et devront veiller aux conditions d'encadrement, de transport et d'accueil.
- Il peut concerner différents écosystèmes protégés ou non par le code de l'environnement :

- La forêt humide
- La forêt sèche
- Le maquis minier
- La savane
- Le lagon, récif, platiers, plage
- La mangrove
- La rivière, le lac, l'étang
- ...

- Il peut se situer dans une aire protégée (réserve marine, terrestre, parc...) ou sur un domaine public mais ne peut en aucun cas se situer dans un domaine privé.

➢ **Les actions pouvant être menées sur les aires éducatives environnementales :**

- Plantations et restauration d'un milieu sur un site naturel ou aménagé : forêt sèche, forêt humide, maquis minier, marais, mangrove, rivière...

- Aménagement d'un espace permettant l'acquisition de connaissances pluridisciplinaires, environnementales et écologiques. Cet aménagement pourrait

être : un potager, une butte de permaculture, une mare, un mur végétal, un jardin à papillon, un jardin botanique, médicinal… (un composteur, une ruche, une zone de tri sont considérés comme des équipements)

Comment s'inscrire ?

L'inscription pour l'année scolaire 2020 se fait en remplissant le présent formulaire.

Il doit être envoyé **avant le 30 octobre 2019** à la direction de l'environnement de la province Sud par voie postale au 6 route des artifices - BP L1- 98849 Nouméa Cedex ou par voie électronique à denv.contact@province-sud.nc copie Xavier.Gautier@ac-noumea.nc, paul.wongsowikromo@ddec.nc.

Pour toute difficulté ou question relative à votre inscription, vous pouvez nous contacter à l'adresse précédemment mentionnée, ou par téléphone au 20 34 06/20 34 00.

FORMULAIRE D'INSCRIPTION – A2E

Contacts des enseignants et disciplines concernés par le projet :

Nom et prénom de l'enseignant	Discipline	Contacts mail – tel
MOINDOU Marina	LCK	
TOULANGUI Marthe	Documentation/Français	
WAYA Christian	SVT	
GUILLAUME Dominique	Français	Voir
LE MAT Tanguy	Histoire-GÉO-EMC	Tableau
LAURENT Nelly	Technologie	Annexe
LAURENT Nelly	Arts Plastiques	

Nombre de classes pouvant être impliquées dans le projet/ ou élèves ne faisant pas partie de la classe à projet :

Classe	Nbre d'élèves	Professeur(s) référent(s)
6ème	24	Mme GUILLAUME
5ème	25	Mr LE MAT
4ème	14	Mme BERTRAND
4ème	13	Mme TOULANGUI
3ème	22	Mme LAURENT

Répartition au 21/11/19
les chiffres sont provisoires

Référent(s) /partenaire(s) identifiés

Nom(s) de l'entité	Nom et prénom du représentant	Fonctions dans l'AGE	Contact mail-tel
Mairie de Thio	Mr TOURA Jean-Patrick	Prêt du terrain	mairie@mairie-thio.nc
APE du Collège	Mme Corinne THOMO	Aménagement du terrain	apecollegelacolline@gmail.com
Maison de la Culture	Mme Françoise WENEHOUA	aspects culturels	f.wenehoua@mairie-thio.nc
Office de tourisme / Musée de la Mine	Mme Lorenza M'Boueri	aspects culturels et communication	thio-tourisme@coml.nc
Médiathèque	Lydia Toura		mediatheque.thio@gmail.com
Coutumiers	Mr Karl TOURA	Président District Thio	
Association Artcoo	Mr Eric TOURA	Président	associationartcoo@yahoo.fr
Association Marajati	M. Nonnoira Pierre-Chanel	Président	mara-jati@nautile.nc
SLN	M. Martin Thibault	Chef de centre	t.martin@eramet-sln.nc

Quel site avez-vous identifié pour l'A2E ? (le site doit se situer en province Sud et à proximité de l'établissement si possible)

La Mairie de Thio prête un terrain situé à Thio-Village au centre du bourg à 10 minutes à pied du collège
↳ ci-joint la carte avec la localisation du terrain.

A noter que ce projet déposé via l'APE dans le cadre des "Nickels de l'initiative 2019" a reçu l'appui de la SLN qui a accordé une subvention de 200.000 francs.

De quel type d'écosystème s'agit-il ?

- ☐ La forêt humide
- ☐ La forêt sèche
- ☐ Le maquis minier
- ☐ La savane
- ☐ Le lagon, récif, platiers plage
- ☐ La mangrove
- ☐ La rivière, le lac, l'étang
- ☒ Autre Il s'agit d'une parcelle composée essentiellement d'herbe avec quelques arbres

De quel aménagement s'agit-il ?

- ☒ Jardin botanique
- ☒ Permaculture
- ☒ Jardin médicinal
- ☐ Mur végétal
- ☒ Autre petite zone de tri / compost / Installation d'1 cubi pour récupérer l'eau de pluie pour alimenter les toilettes du collège

Précisez en quelques lignes les objectifs éducatifs de votre projet et les enjeux environnementaux pré-identifiés sur cette zone ?

Objectifs éducatifs

Réaliser 1 jardin kanak et océanien par les élèves dans 1 parcelle allouée par la mairie au centre du village à 10 minutes à pied du collège. Avec l'appui de la mairie, de l'APE partenaire du projet, de la SLV, de la maison de la culture et du Sport, de l'office de Tourisme / musée de la mine, de l'association culturelle Atrxöï, de l'association Maragoti (éco-centre, paysagiste, gestion de la épinette de Nétalé) ce projet concernera toutes les classes et la plupart des disciplines.

Objectifs ou enjeux environnementaux

Les élèves accumuleront des savoirs et construiront des savoir-être et savoir-faire qui ils pourront mettre en pleine conscience par réaliser ce jardin qui sera ouvert au public et aux touristes. Ils pourront prendre aussi la mesure des enjeux du développement durable en agissant de manière concrète et éco-responsable. Ils deviendront de citoyens-citoyens soucieux non seulement de leur environnement mais aussi des savoir-faire traditionnels et des enjeux environnementaux. Ils pourront avec les partenaires s'approprier la mémoire culturelle et traditionnelle kanak et océanienne. Ils prendront aussi conscience de préserver l'environnement et d'apprendre à gérer les ressources naturelles. La réalisation et l'entretien de ce jardin permettra dans les années à venir de promouvoir la coopération, l'esprit de collégiens et d'équipe, et favorisera le développement personnel, la solidarité et le respect. Il permettra aussi par son aspect pédagogique d'associer élèves, parents, personnels, habitants du village, élus, continuités. Ce lieu sera accessible aux autres élèves (écoles, collège, privé, élèves extérieurs), aux habitants et aux visiteurs sur la commune.

L'établissement s'inscrit-il déjà dans d'autres démarches d'éducation au développement durable ?

☒ Oui ☐ Non

Si oui, depuis combien de temps ?

Autres remarques facultatives sur le projet

→ Depuis plusieurs années
- Participation au forum "jeunesse développement durable"
- Participation au concours TRICODEC
- Jardin potager dans l'enceinte du collège
- Travail pédagogique sur les 2 stations d'épuration de l'eau situées dans l'établissement

Depuis cette année : atelier recyclage (Parcs Méditerranée), travail pédagogique sur les panneaux solaires qui alimentent le collège depuis le 5/10/2011

aménagement du talus-point surplombant le collège avec plantations par tous les élèves en partenariat avec l'APE

Budget prévisionnel

1) matériel pour sécuriser l'espace (cf. dess.
2) matériel pour l'entretien du terrain (cf. dess)
3) Achat plantes, terre, bois pour la signalétique, transport de pierre...

Dépenses (élèves/enseignants)	*Montants xpf*
Fonctionnement	
Fournitures et petit matériel	570 000
Documentation-communication	20 000
Autres à préciser	—
Sorties	
Déplacements divers	140 000
Repas	—
Interventions	
Rémunération des intervenants	—
Total	730 000

Recettes	*Montants xpf*
Etablissements scolaires	
Budget de l'établissement	100 000
APE	160 000
Autres à préciser *	10 000
Collectivité	
Province Sud	250 000
Commune	—
Autres à préciser	—
Autres institutions	
Vice-Rectorat	100 000
Autres à préciser SLN	200 000
Total	730 000

* Coopérative du collège

la mairie prête le terrain

la subvention de la SLN a été attribuée dans le cadre des Nickels de l'initiative.

Partie réservée à l'administration de l'établissement et de l'enseignement :

Avis de la commission de validation du projet d'établissement :

☐ Oui ☐ Non ☐ Réservé

Avis du chef d'établissement :

☐ Oui ☐ Non ☐ Réservé

Aides accordées par la commission AGE

Vice-Rectorat *(HSE)*	Province	DDEC-ASEE-FELP	Autre

Carte generee avec l'explorateur cartographique de Georep.nc

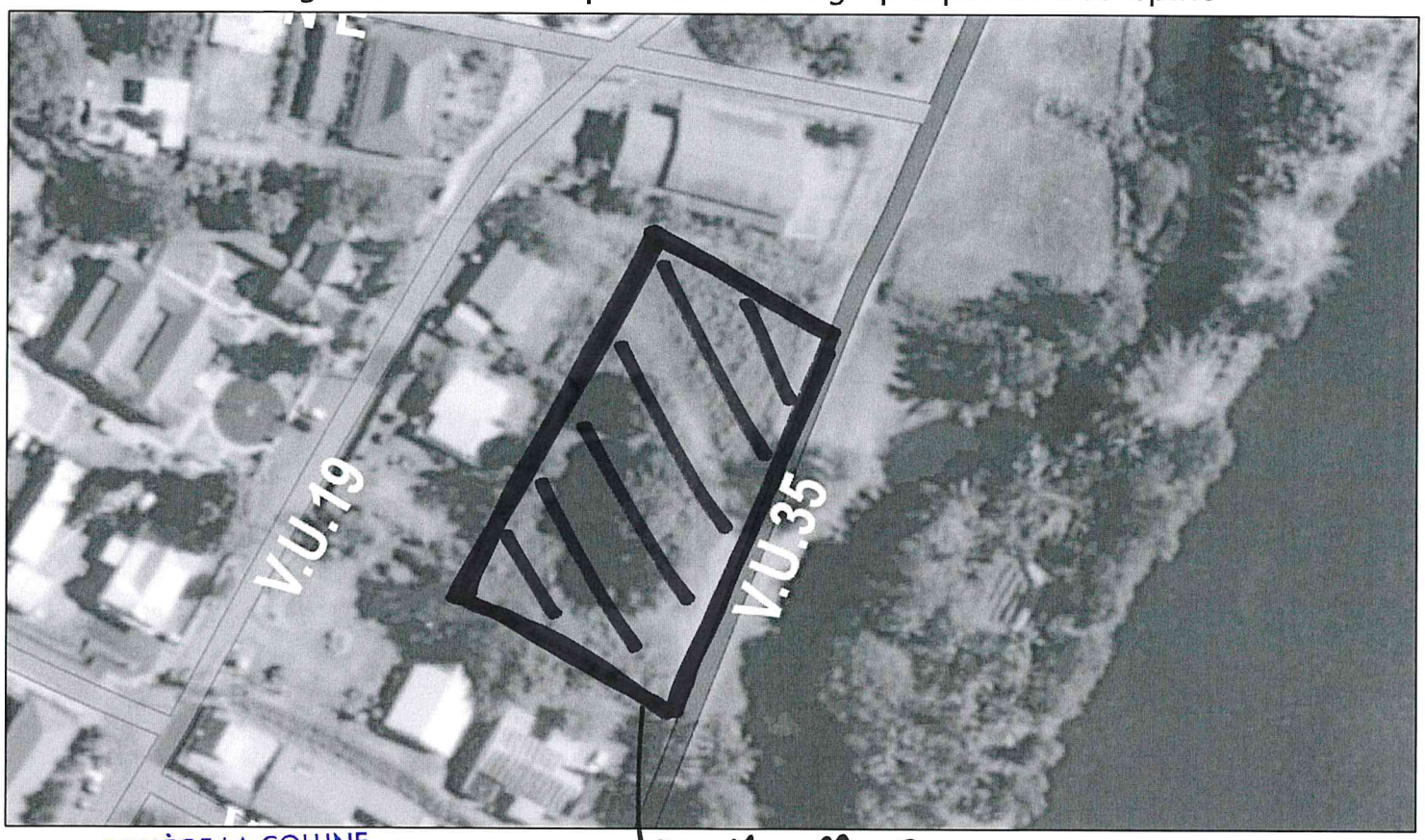

21/11/2019 à 10:52:46

COLLÈGE LA COLLINE
B.P. 28 98829 THIO
TÉL. 44 52 87
Fax 44 50 53
mail : ce.9830355u@ac-noumea.nc

Parcelle allouée par la mairie

1:1 000
0 0,0075 0,015 0,03 mi
0 0,0125 0,025 0,05 km

Gouvernement de la Nouvelle-Calédonie
Gouvernement de la Nouvelle-Calédonie - GIE SERAIL

Géorep.nc
Gouvernement de la Nouvelle-Calédonie

Projet : "Réalisation et entretien d'un jardin Kanak et océanien"

localisation = Thio-village
Parcelle de terrain allouée par la mairie au centre du village à 10 minutes à pied du collège
- le terrain est facilement accessible
- Il sera sécurisé par les parents d'élèves (APE) qui ont déjà avec les élèves du collège aménagé le rond-point situé près du collège.

SOPROTEC

SOPROTEC BOULOUPARIS
6 rue ampere DUCOS
98801 NOUMEA CEDEX
Tel: 464080-SAV246450
Fax: 46.40.81
Mail: boulouparis@soprotec.nc

SOPROTEC DUCOS
6 rue ampere DUCOS
98801 NOUMEA CEDEX
Tel: 249577-SAV246450
Fax: 24.95.66
Mail: contact@soprotec.nc

PROFORMA

PROFORMA	DATE	No. CLIENT	
116783	06/09/2019	00020	APE COLLEGE THIO

TYPE: COMPTANT

No BON CLIENT:

BP

Vendeur: 03 TOWNLEY

Fax:

REFERENCE	DESIGNATION	QUANTITE	PVU	P.NET.U Rem	MONTANT	TAXE
8116011	POTEAU BARRIERE PIN D.10 LG 2 K	13,000	2.395	2.395	31.135	11,00
8101911	PORTAIL BARRES 1M55X4M22HT	1,000	33.336	33.336	33.336	11,00
8910056	FIXATION GOND MALE GALVA PORTAIL 275X20	2,000	2.250	2.250	4.500	11,00
8116019	POTEAU BARRIERE PIN D.14 LG 2.5M K	2,000	5.591	5.591	11.182	11,00
8101598	PIQUET METAL NOIR Y 2M10 HT 4.28KG	45,000	800	800	36.000	11,00
8910147	GRILLAGE ST GALVA 1M50 2.00MM 9480038	6,000	19.950	19.950	119.700	11,00
8914123	FIL TENDEUR GALVA 2,7MM RLX:100M	5,000	3.376	3.376	16.880	11,00
1301013	RAIDISSEUR GALVANISE N_3 F3500022	42,000	171	171	7.182	11,00
1301005	FIL D'ATTACHE GALVA 1,5MM RLX:50M	2,000	856	856	1.712	11,00
1157001	PELLE RONDE 21CM MANCHE BOIS (TRANCHEE)	5,000	1.462	1.462	7.310	22,00
1157030	FOURCHE A BECHER MANCHE BOIS 4 DENTS	3,000	2.533	2.533	7.599	22,00
1157023	CROC A BECHER 4 DENTS MANCHE BOIS	3,000	3.930	3.930	11.790	22,00
1154306	TUYAU ARROSAGE D.15MM-50M SUPERTRICO	1,000	12.874	12.874	12.874	11,00
1150001	BARRE A MINE 1,20M	5,000	2.786	2.786	13.930	22,00
1153005	SERFOUETTE PANNE ET FOURCHE MANCHE BOIS	5,000	1.250	1.250	6.250	22,00
1138041	ARROSOIR 12L VERT	2,000	1.703	1.703	3.406	11,00
4414025	BROUETTE ROUE INCREV. 100L METAL PEINT	2,000	7.701	7.701	15.402	22,00
2239296	GANT ANTI COUPURE T9 LATEX ORANGE VE730	20,000	255	255	5.100	11,00

MONTANT H.T.... 345.288

Montant Taxes.. 44.833

MONTANT TTC 390.121

Arretee la presente proforma a la somme de:

Trois Cent Quatre-Vingt Dix Mille Cent Vingt et Un F.CFP

Denomination taxe	Total HT	Taux	Taxe
TGC 11%	283007	11.00%	31131
TGC 22%	62281	22.00%	13702

CETTE PROFORMA EST VALABLE JUSQU'AU: 06/10/2019

MODE DE REGLEMENT COMPTANT

"VALIDITE DE L'OFFRE : 30 JOURS"

L'ACQUEREUR OU L'INTERMEDIAIRE DE SON MANDATAIRE PAR LA SIGNATURE DE LADITE FACTURE,RECONNAIT D'UNE PART AVOIR PRIS CONNAISSANCE DES CONDITIONS GENERALES DE VENTE DISPONIBLE EN MAGASIN ET D'AUTRE PART LES AVOIR EXPRESSEMENT ACCEPTEES.

Devis

HORTICAL

5 rue Jean CHALIER
PK4
NOUMEA CEDEX
BP 2284 98846
Ridet 116319.001
Tél: 41.78.00Fax: 41.78.78
hortical@canl.nc

BCI 17499 00010 01866802011 97

COLLEGE DE THIO

N° de pièce	Date
DEV 125 939	13/09/19

Durée de validité
un mois

GARANTIE 1 AN - PIECES ET MAIN D'OEUVRE - SAUF PIECES D'USURES

N°	Référence	Désignation	Quantité	Prix H.T.	Montant HT	TGC
11 042	HOBBY500B	MOTOCULTEUR TEXAS HOBBY 500B	1	53 550	53 550 F	11
13 982	TX602B	MOTOCULTEUR TEXAS TX602B	1	78 000	78 000 F	11

clause de réserve de propriété
10.1 Conformément à l'article 3 de la loi n° 80-335 du 22/01/1985, le vendeur conserve la propriété des matériels livrés jusqu'au complet règlement des factures

TGC exigible à l'inscription au débit des comptes clients selon l'article LP500-2

TGC	Taux	Base	Montant
N	11,00%	131 550 F	14 471 F

Total Brut HT		Total Net HT	TGC	Total Net TTC	Acomptes	Net à payer
131 550 F		131 550 F	14 471 F	146 021 F		146 021 F

THIO
Collège La Colline
BP 28 -98829 THIO

Tél : 44 52 87
Fax : 44 50 53
Mail : ce.9830355u@ac-noumea.nc

CONTACT PERSONNEL

NOM	PRENOM	FONCTION	N° de Téléphone	Adresse Mail
APPAVOU	Erick	Certif. Maths	738681/953194	erick.appavou@ac-noumea.nc
BERTRAND	Aurore	MA Fran/Espagnol	933699/750302	aurore.bertrand@ac-noumea.nc
BONNICHON	Bénédicte	Infirmière	850415	benedicte.bonnichon@ac-noumea.nc
CHENIN	Sylvie	Assistante Sociale	785357	sylvie.chenin@ac-noumea.nc
DUFOURD	Noémie	MA Physique-Chimie	922641	noemie.dufourd@ac-noumea.nc
GUILLAUME	Dominique	Certif Lettres	790513	dominique.guillaume@ac-noumea.nc
ITREMA	Dominique	Musique	819927/460292	dominique.itrema@ac-noumea.nc
KAWA	Charles	CPE	510025	charles.kawa@ac-noumea.nc
LAURENT	Nelly	Certif. Techno/AP	711444	nelly.laurent@ac-noumea.nc
LE MAT	Tanguy	Certif Hist/Géo	975937	tlemat972@gmail.com
LIAUNET	Sabine	Psychologue	897633	sabine.liaunet@ac-noumea.nc
MEURET	Patrice	Agent service	922586/439846	patrice.meuret@ac-noumea.nc
MOINDOU	Marina	LCK	896618/469585	marina.moindou@ac-noumea.nc
MOUEAOU	Hornella	Secrétariat	830948/838466	hmoueaou@ac-noumea.nc
NEKARE	Nathalie	Gestionnaire	773166	nathalie.nekare@ac-noumea.nc
ROBIN	David	EPS	961125	drobin@ac-noumea.nc
THOLLARD	Gilles	Directeur	950598	principal.9830355u@ac-noumea.nc
TONHOUERI	Rosalie	Agent service	985720	rosalie.tonhoueri@ac-noumea.nc
TOULANGUI	Marthe	Documentaliste	522102/781894	marthe.toulangui@ac-noumea.nc
TUISEKA	Débora	MA Anglais	522657/249182	debora-rachelle.moefana@ac-noumea.nc
VILLANT	Richard	Adjoint d'éducation	797761	richard.villant@ac-noumea.nc
WAYA	Christian	MA SVT	937059/502046	christian-cima.waya@ac-noumea.nc

Collège la Colline
THIO

NOM de l'entité	Nom et Prénom du représentant et fonction	Adresse mail/N° de téléphone
Office Tourisme	Mme M'BOUERI Lorenza/Directrice	thio-tourisme@canl.nc/442504
Mairie de Thio	M. TOURA Patrick/Maire de Thio	mairie@mairie-thio.nc/445220
Chefs coutumiers	M. TOURA Karl/Président du district de Thio	lstwake@gmail.com/865517
SLN THIO	M. MARTIN Thibault/Directeur SLN Thio	t.martin@eramet-sln.nc/746987